REF.	PA1	PA2	PA3	PA4
Quant.	1	2	1	7
Dimensões (cm)	100×210	80×210	160×210	450×265
Grupo da Esquadria	PORTA DE ALUMÍNIO	PORTA DE ALUMÍNIO	PORTA DE ALUMÍNIO	PORTA DE ALUMÍNIO
Tipo	DE ABRIR	DE ABRIR	DE ABRIR	DE CORRER COM BANDEIRA SUPERIOR FIXA
Descrição	COM VIDRO E VENEZIANA	COM VENEZIANA	COM VENEZIANA	COM VIDRO
Tipo de Vidro	MINIBOREAL 6mm	-	-	TEMPERADO INCOLOR 8mm
Soleira/Peitoril	SOLEIRA EM GRANITO CINZA ANDORINHA E=2cm	SOLEIRA EM GRANITO CINZA ANDORINHA E=2cm	SOLEIRA EM GRANITO CINZA ANDORINHA E=2cm	SOLEIRA EM GRANITO CINZA ANDORINHA E=2cm

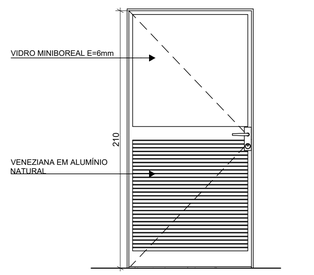

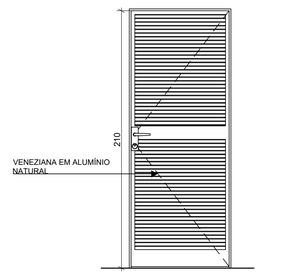

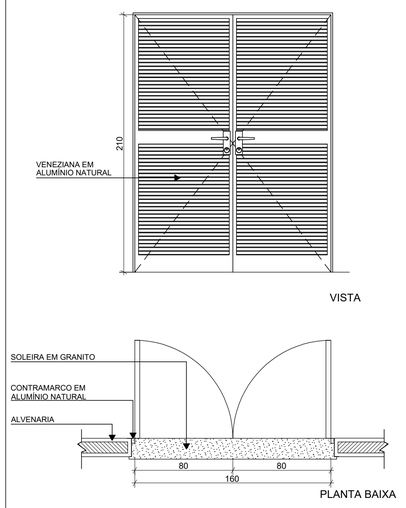

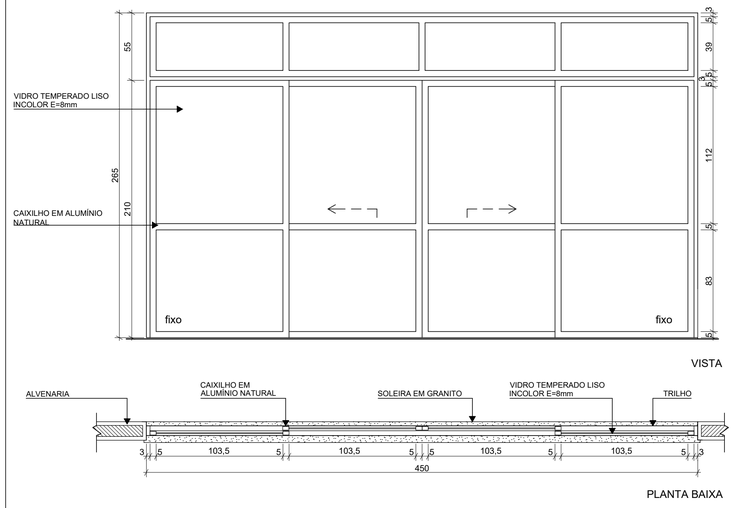

NOTAS

- MEDIDAS E NÍVEIS EM METROS;
- VERIFICAR POSIÇÃO EXATA DOS PILARES NO PROJETO ESTRUTURAL;
- VERIFICAR DETALHES CONSTRUTIVOS PERTINENTES NAS PRANCHAS DE DETALHAMENTO;
- EM CASO DE CONFLITO DE INFORMAÇÕES ENTRE O PROJETO GRÁFICO E O MEMORIAL DESCRITIVO, PREVALECE A INFORMAÇÃO CONTIDA NOS DESENHOS;
- ALTERAÇÕES NESTE PROJETO SOMENTE COM AUTORIZAÇÃO EXPRESSA DO FNDE

REFERENCIAS:

- PLANILHA DE QUANTITATIVOS
- MEMORIAL DESCRITIVO E ESPECIFICAÇÕES TÉCNICAS

LEGENDA

+0,00 (NA) +0,00 (NO) +0,03 (NA)	INDICAÇÃO NÍVEIS PLANTA E CORTE	01	INDICAÇÃO DE VISTAS
X PE-XX	INDICAÇÃO DE CORTES	P1	ESPECIFICAÇÃO DE MATERIAIS DE PISO
X PE-XX	INDICAÇÃO DE FACHADAS	I1 E1	ESPECIFICAÇÃO DE MATERIAIS DE PAREDE INTERNA E EXTERNA
PMX JA-X	INDICAÇÃO DE PORTAS E JANELAS	T1	ESPECIFICAÇÃO DE MATERIAIS DE TETO
DET X XX	INDICAÇÃO DE DETALHES		

LEGENDA DE PORTAS - PORTAS DE ALUMÍNIO

Ref.	Dimensões (cm)	Quant.	Folhas	Abertura	Descrição
PA1	100×210	1	01 FOLHA	DE ABRIR	COM VIDRO E VENEZIANA
PA2	80×210	2	01 FOLHA	DE ABRIR	COM VENEZIANA
PA3	160×210	1	02 FOLHAS	DE ABRIR	COM VENEZIANA
PA4	450×265	7	04 FOLHAS	DE CORRER COM BANDEIRA SUPERIOR FIXA	COM VIDRO
PA5	110×170	3	02 FOLHAS	DE ABRIR	COM VENEZIANA

LEGENDA DE PORTAS - PORTAS DE VIDRO

Ref.	Dimensões (cm)	Quant.	Folhas	Abertura
PV1	185×230	2	02 FOLHAS	DE ABRIR

N°	DATA	DESCRIÇÃO
03	JANEIRO/ 2025	Revisão do Projeto Arquitetônico Creche e Pré-Escola Tipo 2 Modelo Padrão FNDE em metodologia Building Information Modeling. Alteração para atender a NBR 9050/2020; Alteração da dimensão do terreno para 45 x 40m, com ampliação do pátio central. Alteração da região do pátio de serviço para incluir casa de bombas. Alteração de layout dos ambientes: Varanda de serviço, cozinha, copa de funcionários, rouparia, lavanderia, amamentação, fraldário e sanitários infantis.
02	JANEIRO/ 2017	Atendimento à NBR 9050/ 2015; Alteração: quadro de áreas, sanitários infantis 1 e 2, altura da platibanda, mobiliário e equipamento, altura da cerâmica nos sanitarios, cor dos portões dos solários e altura da porta PA4; Acréscimo das duchas higiênicas e escaninhos pré-escola, Retirada da chapa de aço abaixo da platibanda.
01	AGOSTO/ 2016	Alteração das paredes - shafts para tubulação hidráulica e detalhamento; alteração da altura da platibanda.

CONTROLE DE REVISÕES

REF.	PA5
Quant.	3
Dimensões (cm)	110×170
Grupo da Esquadria	PORTA DE ALUMÍNIO
Tipo	DE ABRIR
Descrição	COM VENEZIANA
Tipo de Vidro	-
Soleira/Peitoril	-

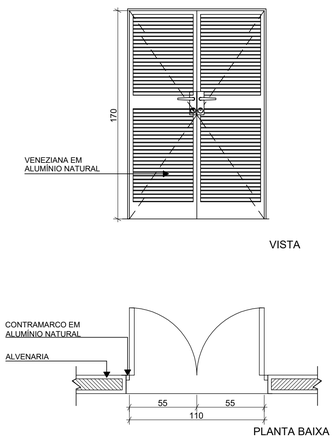

REF.	PV1
Quant.	2
Dimensões (cm)	185×230
Grupo da Esquadria	PORTA DE VIDRO
Tipo	DE ABRIR
Tipo de Vidro	TEMPERADO INCOLOR 10mm
Soleira/Peitoril	SOLEIRA EM GRANITO CINZA ANDORINHA E=2cm

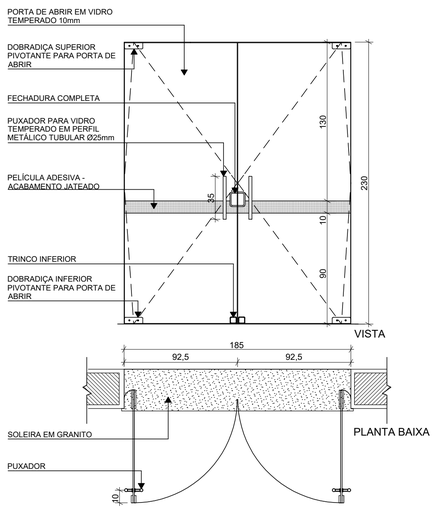

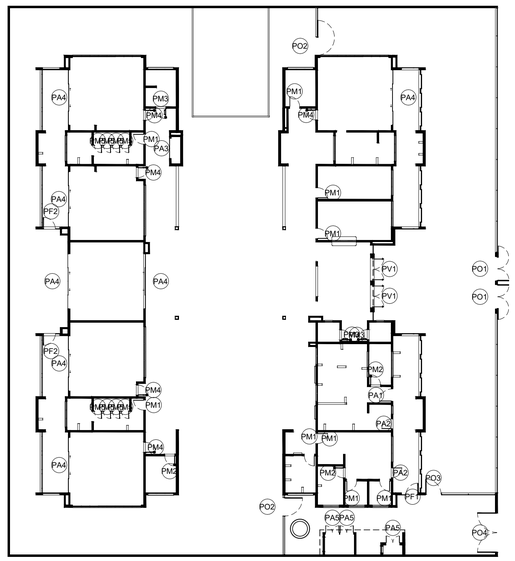

1 MAPA DE ESQUADRIAS - PORTAS
ESCALA1:250

PREFEITURA MUNICIPAL RIBEIRA DO AMPARO

CRECHE PRÓ-INFANCIA TIPO 2

MUNICÍPIO – UF: RIBEIRA DO AMPARO-BA

PROPRIETÁRIO: PREFEITURA M. DE RIBEIRA DO AMPARO

ENDEREÇO: BOA HORA

PREFEITURA M. DE RIBEIRA DO AMPARO
PROPRIETÁRIO

RAIANNE MARLA R. DE SANTANA — ENGENHEIRA CIVIL CREA-BA 0516619268 CAU/ CREA
RESP. TÉCNICO
Raianne Marla R de Santana

DLFO | CAU/ CREA

RA

OBSERVAÇÕES:

CRECHE PRÓ-INFANCIA TIPO 2

COORDENAÇÃO: CGEST - Coordenação Geral de Infraestrutura Educacional	PLANTA ESQUADRIAS		ARQ
FORMATO: A1	REVISÃO: R-01 R-02 R-03	ESCALA: INDICADA DATA EMISSÃO: AGOSTO/2026	PRANCHA: 13/36